KönyvTÁRlat I/2.: Ősz és tavasz között – Babits Mihály öröksége

2012/02/16
2012/02/06 - 13:13

[1]A magyar kultúra napján nagy sikerrel – telt házzal – megrendezett első **Könyvtárlat** [2]után 2012. február 16-án az OSZK-ban őrzött Babits-hagyaték bemutatása köré szerveztük a sorozat következő részét.
Programunk most is három részből áll: könyvek első kiadását, ritka fotókat láthatnak az érdeklődők csak ezen a napon, rendhagyó „irodalomórán" ismerhetik meg Babits Mihály életművét, végül Császár Angela, Rubold Ödön és Török Máté előadásában több olyan vers is elhangzik, ami a rendszerváltás előtt nem jelenhetett meg.

Részletes program:

15.10 **Az OSZK-ban őrzött Babits-hagyaték és a költő szellemi öröksége** – Rózsafalvi Zsuzsanna és Sipos Lajos irodalomtörténészek beszélgetése

15.50 **Óriás csiga Esztergomban – Babits Mihály tájai**. Tóth Franciska muzeológus előadása

16.30 **Örökkék ég a felhők mögött** – Császár Angela és Rubold Ödön színművészek műsora Babits Mihály műveiből. Közreműködik: Török Máté versénekló (Misztrál együttes)

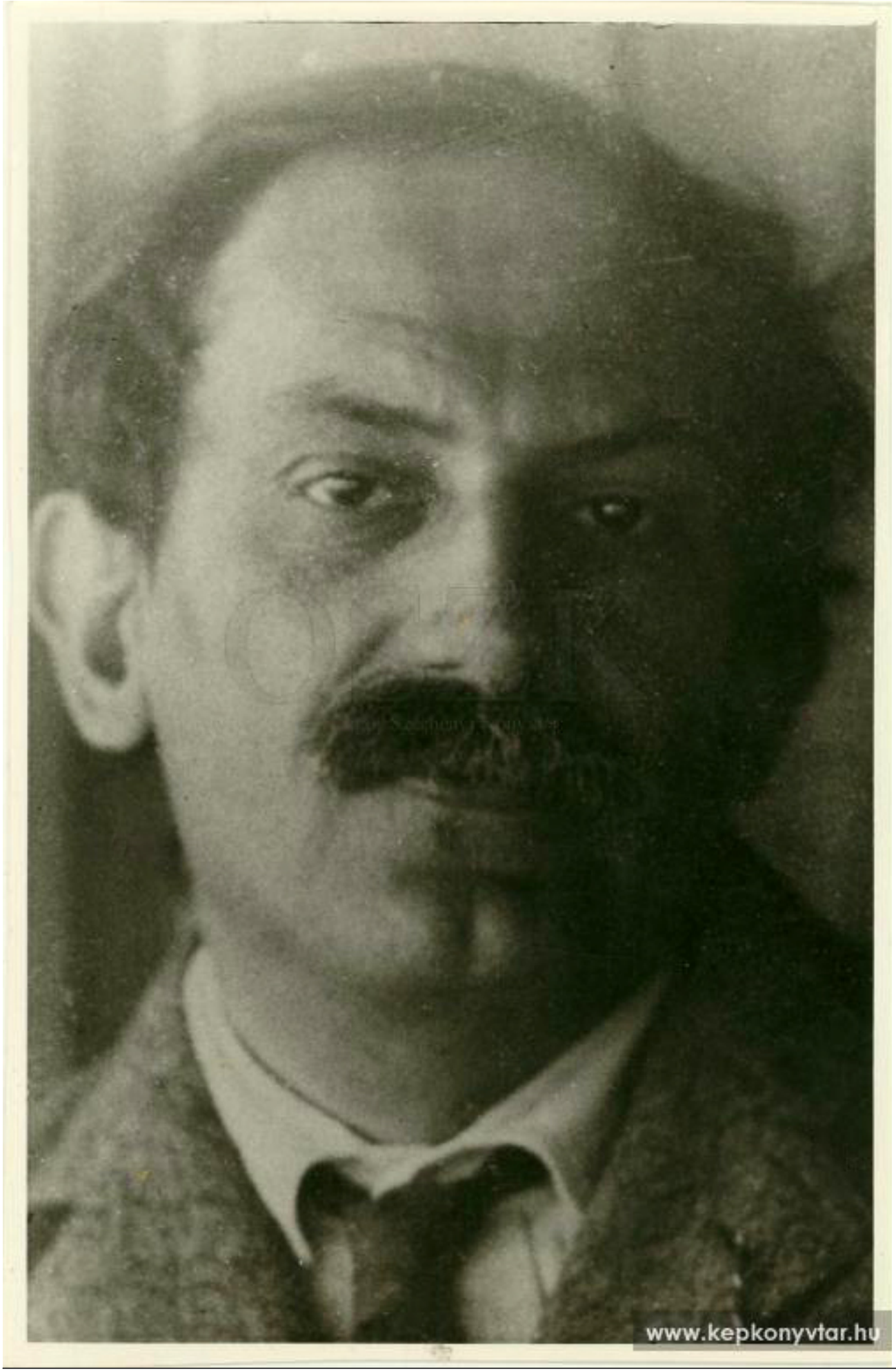
www.kepkonyvtar.hu

[3]*„Úgy emlékszem, a középiskolában azt tanították nekem, hogy Babits Mihály – akinek földije vagyok, sőt én is Szekszárdon születtem – életidegen alanyi költő, poeta doctus, tudós valaki, aki elefántcsonttornyának magányában ontja verseit – távol a földi dolgoktól.*
Versfolyamunkkal szeretnénk bemutatni, hogy ez utóbbi nincs így; Babits Mihály hozzánk tartozik: a legnagyobbakkal van testvéri viszonyban – többek között – Adyval, Petőfivel, József Attilával és Arany Jánossal. Műsorunkban szeretnénk érzékeltetni, hogy Babits Mihály szenvedélyes, a maga módján harcias, a köz dolgaival is törődő, zseniálisan verselő nagy magyar poéta. Az összeállításban több olyan vers is elhangzik, ami a rendszerváltás előtt nem jelenhetett meg a Babits-kötetekben.” (Rubold Ödön)

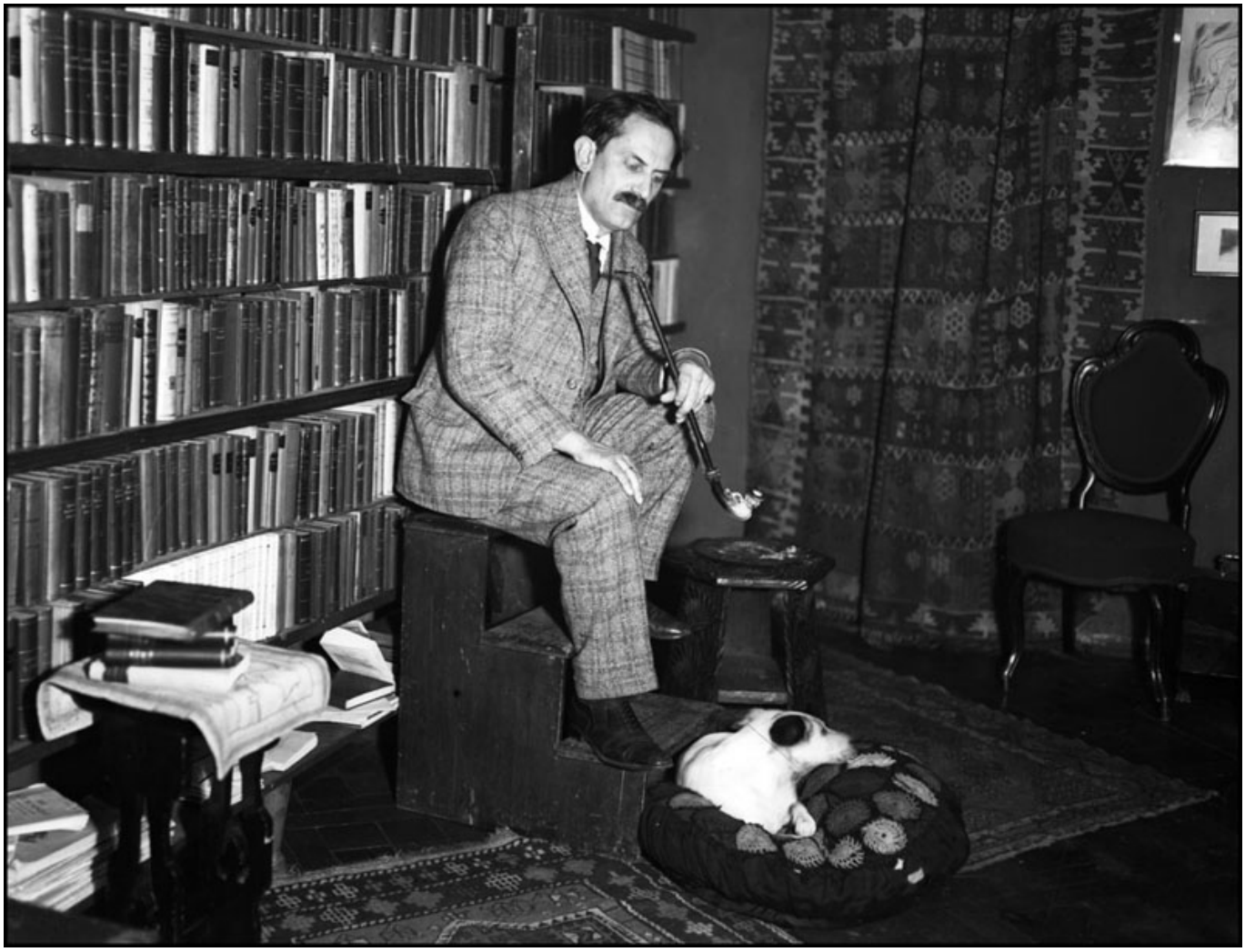

[4]Kizárólag a rendezvény napján kamara kiállításon mutatjuk be a könyvtárunkban őrzött Babits-hagyatékból származó, ritkán publikált családi fotókat és számos Babits-mű első kiadását.

A teljes program **ingyenes.** Felnőtteknek és az érettségihez közeledő diákoknak (11–13. évfolyam) ajánljuk elsősorban. Az egyes programrészek külön-külön is látogathatók.
Kérjük, részvételi szándékukat 2012. február 13-ig szíveskedjenek jelezni a 36 1 487-86-52-os telefonszámon vagy a közönségkapcsolat [5] címén.
A programokon történő részvételt az igények beérkezésének sorrendjében tudjuk biztosítani.

További fényképek Babits Mihályról a Nyugat honlap képgalériájában [6].

Nemzeti Kulturális Alap

[7]

KönyvTÁRlat **[8]**

Forrás webcím: https://oszk.hu/konyvtarlat/-babits-mihaly

Hivatkozások:
[1] https://oszk.hu/sites/default/files/konyvtarlat-2-plakat.jpg
[2] http://www.oszk.hu/rendezvenyek/konyvtarlat-1
[3] http://www.kepkonyvtar.hu/?docId=88810
[4] https://oszk.hu/sites/default/files/babits-nyugat.jpg
[5] mailto:pr@oszk.hu?subject=K%C3%B6nyvt%C3%A1rlat%202.%20
[6] http://nyugat.oszk.hu/html/galeriak_fotok.htm
[7] http://www2.nka.hu
[8] http://www.oszk.hu/category/foszotar-es-pozicionalo/koenyvtarlat
[9] https://oszk.hu/category/foszotar-es-pozicionalo/hirek
[10] https://oszk.hu/category/foszotar-es-pozicionalo/koenyvtarlat