Múzeumok éjszakája 2012

2012/06/16

[1]Ínyencségek a nemzeti könyvtárban: könyv, kép, zene, színház, térkép, gasztronómia…

Szeretettel várjuk Önöket június 16-án, a Múzeumok éjszakáján. Idei programjaink két fő témája: a *Kelet kultúrája* és a *gasztronómia*. A kézműves foglalkozásokat is tartalmazó színes programok 15.30-tól éjjel 2.00-óráig látogathatóak az Országos Széchényi Könyvtárban [2].

„Aperitif"

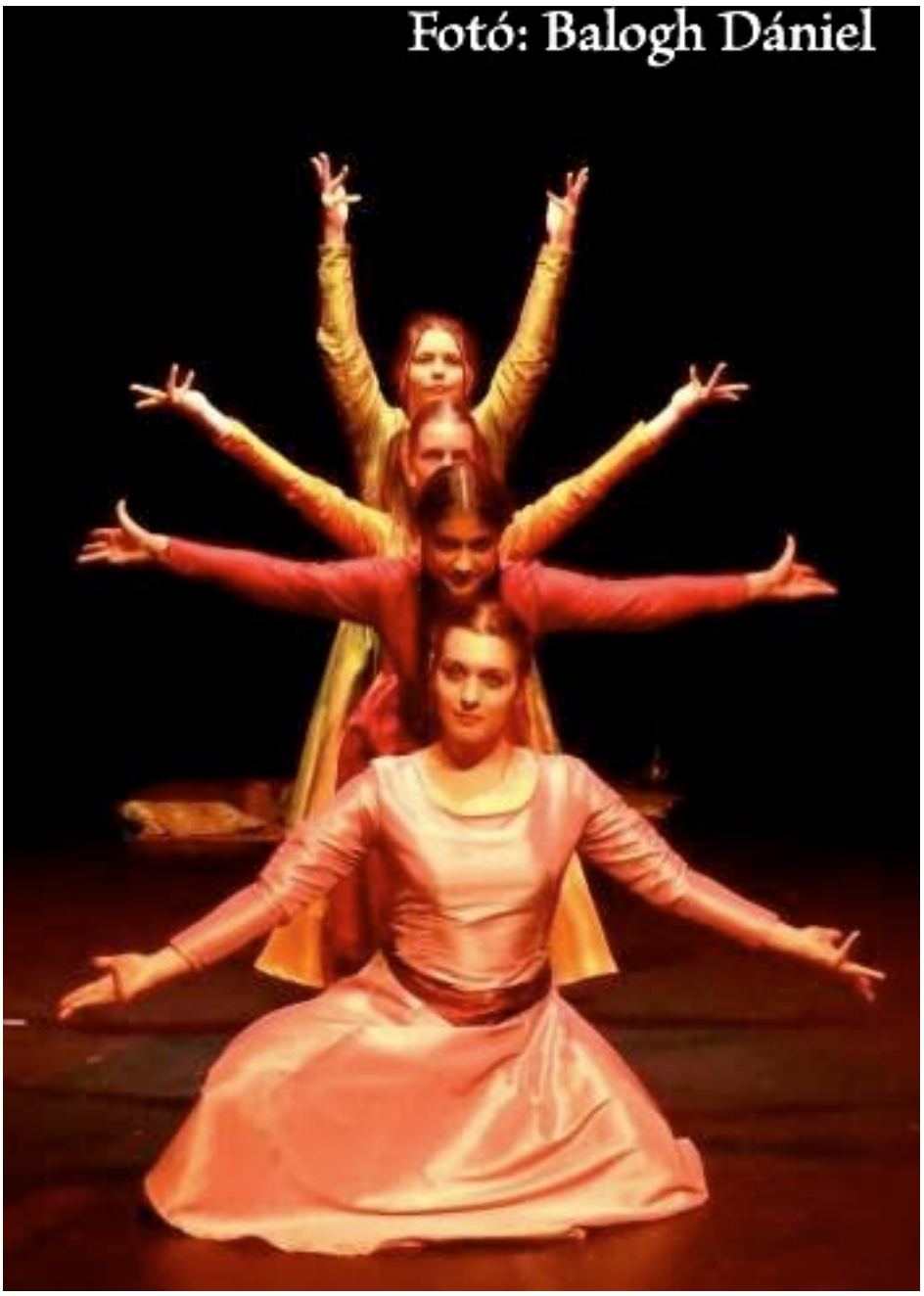

- **[3]15.30** KönyvTÁRlat **[4]: kerekasztal-beszélgetés** Tüske László vezetésével, valamint a Korán-fordító Simon Róbert és Fodor Sándor professzorok részvételével. A Múzeumok Éjszakáját bevezető programunk az NKA támogatásával megvalósuló rendezvénysorozat záró eseménye, mely a Kelet varázslatos világát könyvek segítségével (is) közel hozza hozzánk.
- **17.00 A Canlar együttes és Somi Panni társulatának előadása.** Hagyományos török zene, valamint részletek az „Angyalok a kocsmában **[5]**” című táncjátékból.

[6]*„A ház ajánlata - Az est sava borsa és egyéb fűszerek*"

- **18.30 Mautner Zsófia** [7] **gasztronómiai ínycsiklandozása.** *„…végy egy tsupor bort, etzetet nád mézet borsot, gyömbért, szeretsen dió virágot, szeg fűvet, malosa szőlőt, tengeri szőlőt, mondolát…”* Keleti hatások a magyar konyhában, avagy mivel ízesítették eleink a mindennapi betevőt?

„A ház specialitása"

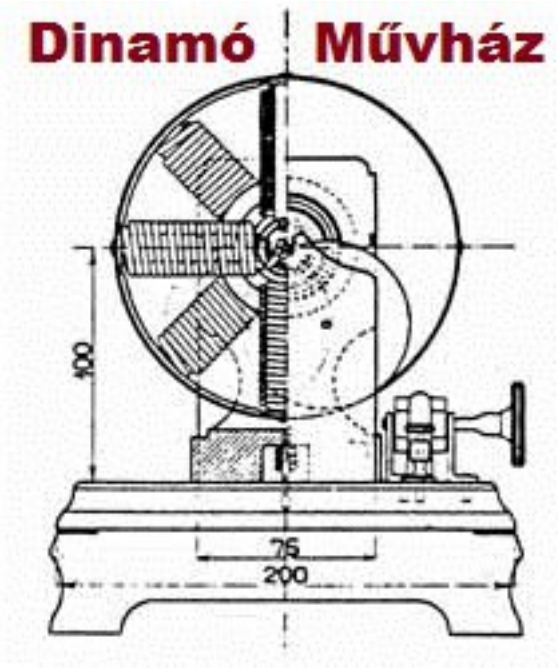

- **[8]20.00–22.00 A Dinamó Művház Független Színházi Alkotócsoport interaktív könyvtári performance-a:** a Bábeli könyvtár ***[9]***. Fiatal, dinamikus színész- és képzőművész hallgatók csoportjának interaktív színházi performanszával várjuk a nagy olvasótermek előtti térben a vállalkozó kedvű látogatókat, akik maguk is részesévé válnak az „előadásnak”: a látogatók bejárhatják a könyvtár valós és szellemi tereit, irodalmi alkotások és azok hősei nyomát követve.
- **20.30–22.00 A** Nílus Gyöngyei hastánccsoport **[10]** tart bemutatót, amely után az együttes tagjai az érdeklődőknek megtanítják ennek a különleges táncnak az alapjait.

„Kiállítások - csak inyenceknek"

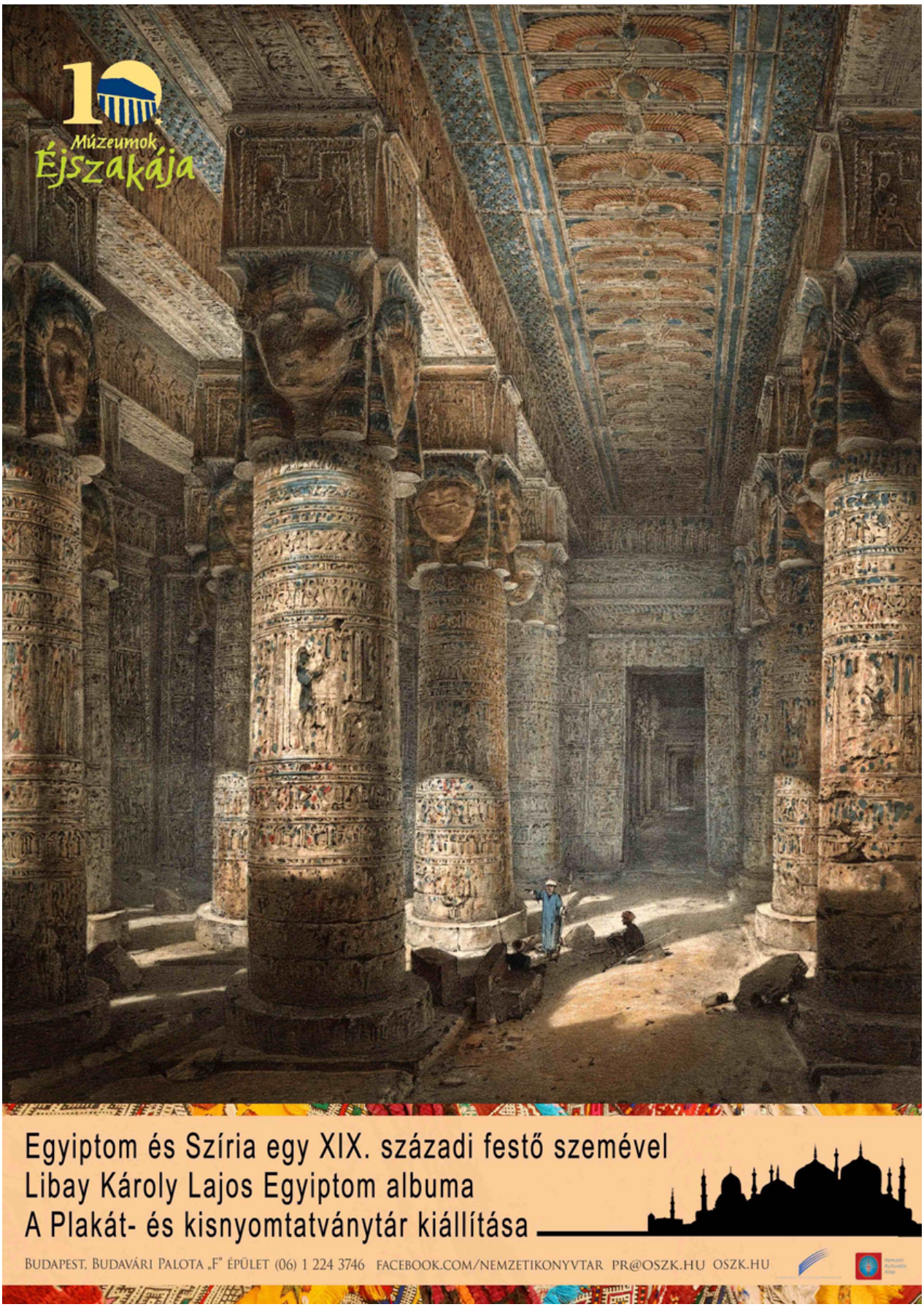

- **[11]19.00** **Kiállításmegnyitó: a Plakát- és Kisnyomtatványtárban** [12] a varázslatos **Egyiptomba** kalauzolnak el bennünket **Libay Károly Lajos** litográfiái. Az alkotót, és a műveiből készült kiállítást bemutatja: ***Mészáros Ágnes*** művészettörténész.
- Ragyogás **[13] – Porcelán- és könyvritkaságok**. A Herendi Porcelánmanufaktúra Zrt.-vel közös nagykiállításunkon királyi és főúri készletek, egyedi mesterművek, ritka könyvek

láthatók. Megtekinthető többek között a Képes Krónika nemesmásolata és a mű ihlette díszváza, a Szent Korona és Klapka kardja porcelánból, gyönyörű tükörtermünk, Vilmos herceg és Kate Middleton esküvői készlete…

- **A 16. század legnagyobb felfedezése** [14] – az Isteni Augustus Ankarában. Kéziratok, metszetek, könyvek mutatják be a magyar diplomaták történelemformáló felfedezését: a nagy császár tetteit megörökítő felirat megtalálását.
- **Az Ezeregyéjszaka magyarországi fogadtatása** [15]. Könyvkiállítás

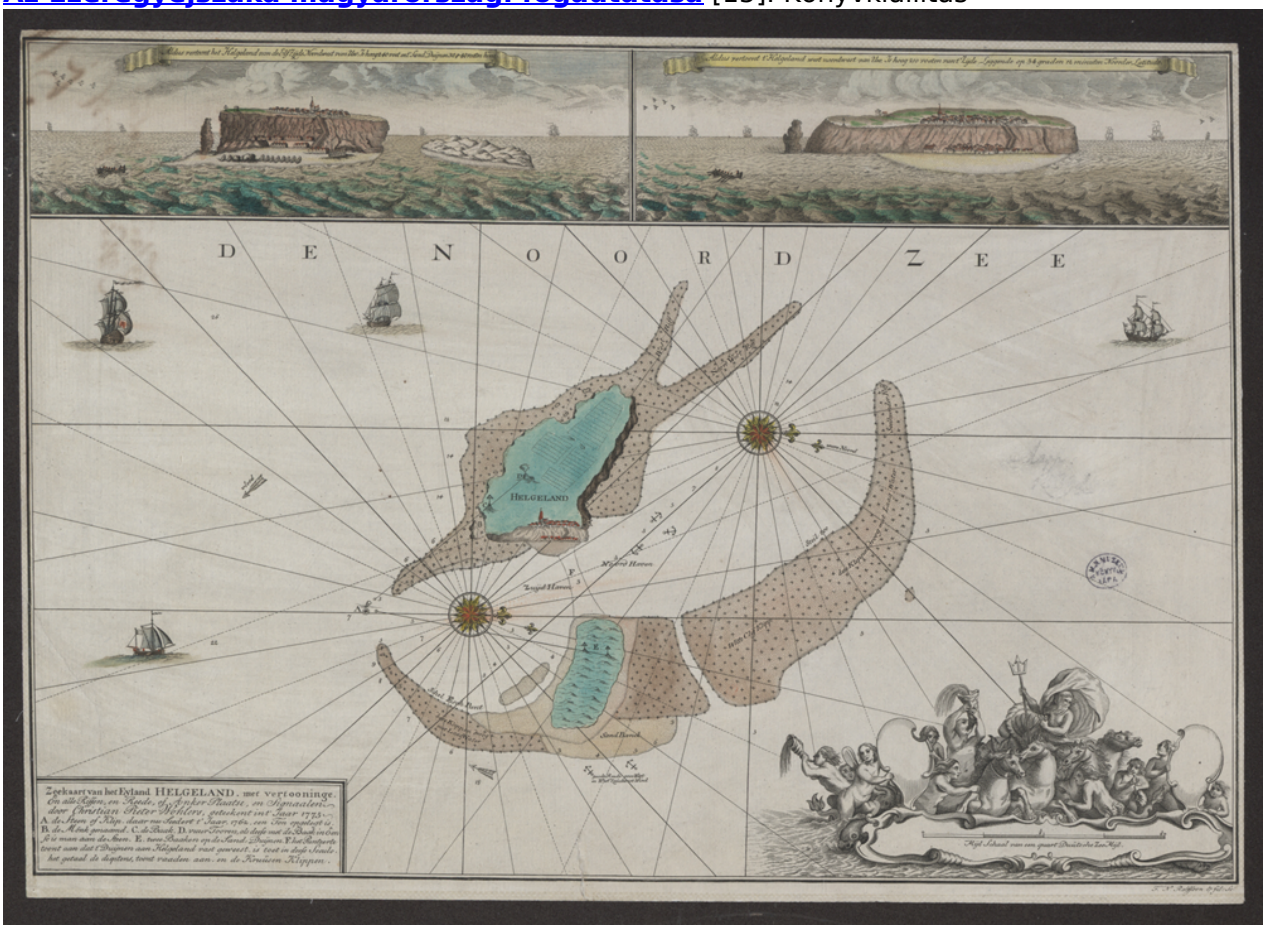

- [16]**Egy kozmográfiai atlasz különlegességei 2.** [17] Hajózási térképek gróf Széchényi Ferenc könyvtáralapító térképgyűjteményéből a Térképtárban.
- **Kelet meséi az operaszínpadon** [18] – a Színháztörténeti Tár és a Zeneműtár közös kiállítása híres, a Közel-Keleten játszódó operákról (Szöktetés a szerájból, Varázsfuvola, Nabucco, Aida, Sába királynője)

- [19]**Csiby Mihály, a kisgrafika nagymestere** [20]. Kiállítás a grafikusművész kisgrafikáiból, ex libriseiből, alkalmi és szabad grafikáiból.
- **Szabó Zoltán kiállítás** [21]: a kiállítás a teljes életmű bemutatásával tiszteleg Szabó Zoltán emléke előtt.
- Titanic emlékkiállítás **[22].** A kiállításon összeállítás tekinthető meg a katasztrófa magyarországi utóéletéből is.

„Á la carte"

- [23]„Varázsszőnyegen” – kézműves utazás a papírvirágtól a könyvig. **Csináld magad foglalkozás a Restauráló- és Kötészeti Osztály munkatársaival:** kis könyvek, füzetek készítése, díszítése színes és márványozott papírok, előre elkészített alapanyagok felhasználásával. Az osztály által készített darabok külön megvásárolhatók.

- **[24]**Tengerek, óceánok szerelmesei **[17]: ismerkedés a helymeghatározási műszerekkel** (gyerekeknek térképrajzolás, térképszínezés) **a Térképtárban.**
- **Interaktív dokumentumbemutató, szakvezetés és kvízjátékok,** [25]papírkézműves foglalkozások a Színháztörténeti Tárban különböző korcsoportok számára. Fölidézzük a színháztörténeti korszakokat, pillanatokat, alkotókat és produkciókat, melyek témánkhoz, a (Közel-)Kelethez kapcsolódnak.

[26]**Test- és körömfestés**. Különleges lehetőség: ezen az éjszakán herendi festőmester

érkezik hozzánk, a szerencsések ilyen különleges dísszel ékesen kapcsolódhatnak be a könyvtár többi programjába. **Gyerekeknek** a herendi kiállításhoz kapcsolódó múzeumpedagógiai foglalkozások: **formázás, festés**

[27] Egész éjjel különleges fűszerek vásárolhatók a Fűszerésztől, a büfében keleti finomságok, ajándékboltunkban pedig herendi porcelánok, könyvek, különleges ajándéktárgyak mellett **ezen az éjszakán** egyes kiadványaink fél áron kaphatók. **[28]**

„A kulisszák mögött"

- Raktári rejtelmek félóránként, maximum 15 fős csoportoknak.

- **18, 20, 22** és **24** órakor nagy körséta a könyvtárban maximum 30 fős csoportoknak.

Minden olvasó, aki nálunk vásárolja meg belépőjegyét, fél áron iratkozhat be a könyvtárba!
A program plakátja. [29]
2012/06/16 - 11:55

Forrás webcím: https://oszk.hu/rendezvenyek/muzeumok-ejszakaja-2012

Hivatkozások:
[1] http://www.muzej.hu/
[2] http://www.oszk.hu/megkozelites
[3] https://oszk.hu/sites/default/files/Angyalok.jpg
[4] http://www.oszk.hu/konyvtarlat/konyvtarlat-6-kerekasztal-beszelgetes
[5] http://www.sivasaktikalananda.com/Home/Repertoar/darabismertetok/Angyalok
[6] http://chiliesvanilia.blogspot.hu/search/label/t%C3%B6r%C3%B6k
[7] http://chiliesvanilia.blogspot.hu/
[8] http://dinamomuvhaz.blogspot.hu/
[9] http://dinamomuvhaz.blogspot.com/p/babeli-konyvtar.html
[10] http://www.google.hu/url?sa=t&rct=j&q=n%C3%ADlus%20gy%C3%B6ngyei%20hast%C3%A1nccsoport&source=video&cd=2&ved=0CEoQtwIwAQ&url=http%3A%2F%2Fwww.youtube.com%2Fwatch%3Fv%3Den4P4mNPB2M&ei=qRLaT8v6OonotQaN4LSeCA&usg=AFQjCNHY4BnPFxtH7iGT8dVuVMqDDkusZA&cad=rja
[11] https://oszk.hu/sites/default/files/Libaykaroly_kicsi.png
[12] http://www.oszk.hu/rendezvenyek/egyiptom-es-sziria-egy-19-szazadi-festo-szemevel
[13] http://www.oszk.hu/kiallitasok/ragyogas-porcelan-es-konyvritkasagok
[14] http://www.oszk.hu/rendezvenyek/monumentum-ancyranum
[15] http://www.oszk.hu/kiallitasok/az-ezeregyejszaka-magyarorszagi-fogadtatasa
[16] https://oszk.hu/sites/default/files/TR_00699_kicsi.png
[17] http://www.oszk.hu/kiallitasok/egy-kozmografiai-atlasz-kulonlegessegei-2
[18] http://www.oszk.hu/kiallitasok/kelet-mesei-az-operaszinpadon
[19] https://oszk.hu/sites/default/files/CsM_Op.97_kicsi.jpg
[20] http://www.oszk.hu/kiallitasok/kisgrafika-nagymestere-csiby-mihaly
[21] http://www.oszk.hu/kiallitasok/szabo-zoltan-kiallitas
[22] http://www.oszk.hu/kiallitasok/220-titanic-%E2%80%93-kiallitas
[23] https://oszk.hu/sites/default/files/csinald-magad.jpg
[24] https://oszk.hu/sites/default/files/terkeptar-muzejsz.jpg
[25] http://www.oszk.hu/rendezvenyek/kelet-mesei-szinpadokon-foglalkozasok-a-szinhaztoerteneti-tarban
[26] https://oszk.hu/sites/default/files/IMG_4217-herend.jpg
[27] https://oszk.hu/sites/default/files/latjatok-feleim.png
[28] https://oszk.hu/sites/default/files/2012-muz-ejsz-engedmenyes-konyvek.pdf
[29] https://oszk.hu/sites/default/files/muzej2012.jpg
[30] https://oszk.hu/category/foszotar-es-pozicionalo/hirek
[31] https://oszk.hu/category/foszotar-es-pozicionalo/rendezvenyek